



Fotografia: Serra de Miralles i capçelera de la Vall de Can Vinyals.



- |   |   |
|---|---|
| <b>1</b> Riu La Tordera: medi, flora i fauna.           | <b>7</b> La morera del parc de La Figuerassa.         |
| <b>2</b> Turó del Castell de Palafolls.                 | <b>8</b> Turons de can Pol i el lledoner de Can Puig. |
| <b>3</b> Serra de Miralles i la vall de Can Vinyals.    | <b>9</b> El lledoner de Can Gibert.                   |
| <b>4</b> Bosc i llacunes del gorg del Molí de Puigvert. | <b>10</b> El lledoner del camí de Sant Genís.         |
| <b>5</b> Entorn de la Serra de Can Gibert.              | <b>11</b> Rieres.                                     |
| <b>6</b> L'alzina del Carlí.                            |   |

## Ruta per la Natura

**Palafolls, comerç de proximitat**  
#FemPalafolls

Promou:



Amb el suport de:



Col·labora:



Fotografies: Benet García

**Ajuntament de Palafolls:**

Plaça Major, 11  
+34 937620043  
[www.palafolls.cat](http://www.palafolls.cat)

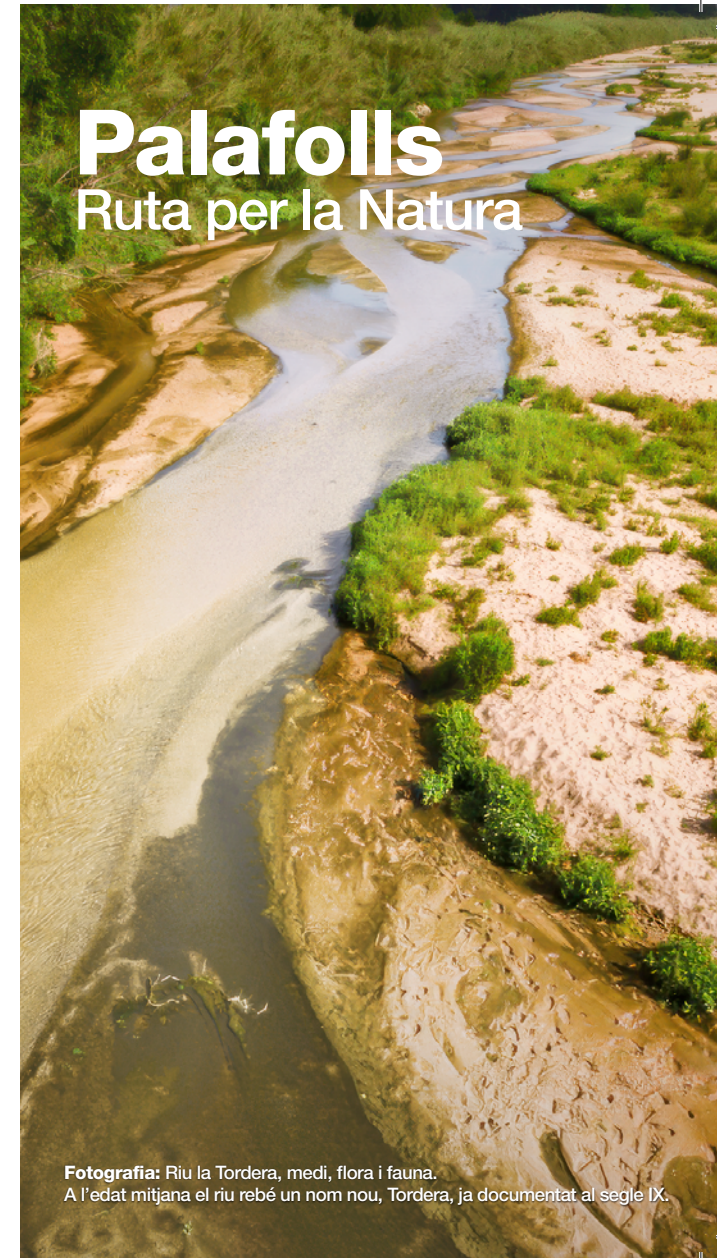

# Palafolls

## Ruta per la Natura

Fotografia: Riu la Tordera, medi, flora i fauna.  
A l'edat mitjana el riu rebé un nom nou, Tordera, ja documentat al segle IX.



La Tordera és un riu de 61,5 km que forma un delta de 8 km² entre Blanes i Malgrat de Mar. Els bosquetons d'oms, àlbers i freixes són la vegetació de ribera principal, però la ruderalització de la zona facilita l'expansió del canyissar, de les jonqueres o del tamarigar. L'avifauna inclou espècies com el bernat pescaire, el martinet de nit, la xivitona, la reineta i la tortuga de rierol.



### 1 RIU LA TORDERA.

La rehabilitació del molí d'en Puigverd va crear dues basses artificials que es comuniquen entre elles i s'alimenten de l'aigua de la pluja i d'un rec que rep aigua d'una mina. La zona és boscosa amb una freixeneda inundable on es troben espècies com el freixe de fulla petita, l'om i el lliri groc. A les dues basses, hi ha un cinyell helofític amb espècies com canyissars i bogars.



### 4 BOSC I LLACUNES DEL GORG DE MOLÍ DE CAN PUIGVERT.

Al parc de la Figuerassa, s'hi localitzava una morera, un dels arbres més monumentals i antics de Palafolls. Es va plantar poc després de la guerra i va ser testimoni de la transformació que ha viscut la zona. És un dels elements patrimonials naturals catalogats del municipi, com a element singular.



### 7 LA MORERA DE LA FIGUERASSA.

En un antic camí de Palafolls hi ha un lledoner monument de Celtis australis, arbre caducifoli originari del sud d'Europa, oest d'Àsia i nord d'Àfrica. Els seus fruits, que es poden menjar, maduren a finals d'estiu i tardor. A més de ser utilitzat per la fusta i el farratge del bestiar, també s'ha atribuït propietats medicinals com a astringent i lenitiu.



### 10 LLEONER DEL CAMÍ SANT GENÍS.

El Turó del Castell a Palafolls és una muntanya de 154 metres amb vistes a les comarques del Maresme i la Selva, la Baixa Tordera i el mar Mediterrani. El Castell de Palafolls es troba a la cima i és un Bé Cultural d'Interès Nacional. La vegetació varia entre pins i alzines sureres a la cara sud, i alzines i roures a la cara nord. El roure martinenc és una espècie poc freqüent a la zona.



### 2 TURÓ DEL CASTELL DE PALAFOLLS.

La serra està formada a el vessant de Palafolls per les finques de can Gibert, can Valdejuli i can Borrell. Està format per boscos d'alzines, actuant de frontera entre els termes de Palafolls i Malgrat de Mar. A la vessant nord hi ha forns de calç i places carboneres documentades, mentre que a la vessant sud es va practicar l'extracció de ferro.



### 5 ENTORN DE SERRA DE CAN GIBERT.

Els Turons de can Pol i el Pedrell són uns turons suaus situats entre Palafolls i Malgrat de Mar on antigament s'hi cultivava vi. A la masia de can Puig es troba el lledoner de can Puig, un Celtis australis de la família de les cannabàcies, un dels arbres més antics i monumentals de Palafolls, floreix a la primavera i els fruits maduren a la tardor. Pot viure fins a 600 anys.



### 8 TURONS DE CAN POL I LLEDONER DE CAN PUIG.

El riu la Tordera i les rieres de Palafolls formen una xarxa fluvial que destaca per la biodiversitat. Les rieres de Reixac, la Burgada i la de Jordà són afluents de la Tordera, mentre que la riera de Sant Genís desemboca al mar. Destaca la riera de Reixac, que conserva boscos de ribera i exerceix una important funció de connector ambiental entre el Montnegre i La Tordera.



### 11 RIERES.

La Serra de Miralles és una serra a Palafolls, Tordera i Santa Susanna, amb el cim més alt a 345 m al Turó Gros de Miralles. La serra és el lloc de naixement de tres rieres: la de Reixach, la de Sant Genís de can Borrell i la de can Jordà. El sot d'en Vinyals és un lloc on es troben les roques d'en Vinyals, uns blocs granítics en un espai de 80 m a la Vallplana.



### 3 SERRA DE MIRALLES I VALL DE VALLPLANA.

Hi ha dues alzines majestuoses i centenàries entre Cal Nan i Can Fonolleda. Destaca l'alzina del Carlí, un dels arbres més antics de Palafolls, amb una edat mínima de reproducció de 15 anys. És un exemplar de Quercus ilex i està catalogat com a element patrimonial natural singular. La llegenda diu que se li penjà l'únic carlí de Palafolls durant la primera guerra Carlina.



### 6 L'ALZINA DEL CARLÍ.

El lledoner de can Gibert és un dels arbres més monumentals i antics de Palafolls, un exemplar de Celtis australis, que pot arribar a viure fins a 600 anys i en multitud de terrenys. La seva fusta s'utilitzava per fer eines relacionades amb les feines del camp. També hi ha un Ametller centenari rere la masia i els propietaris recorden un altre lledoner encara més vell.



### 9 LLEDONER DE CAN GIBERT.



**Ajuntament de Palafolls**

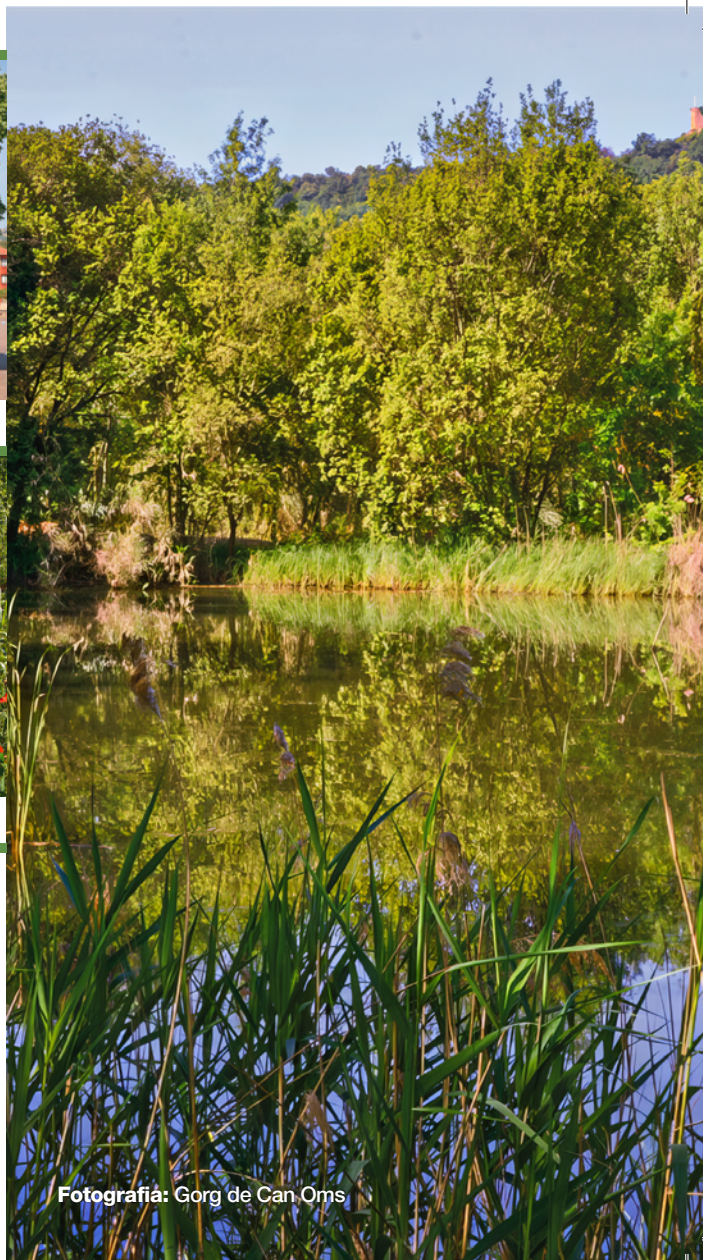

Fotografia: Gorg de Can Oms